東京日報
（本紙朝夕十二頁）
市内版
東京市麹町区有楽町一丁目
東京日報社
電話 麹町 一一一一番
電話 麹町 一一一二番
電話 麹町 一一一三番
電話 麹町 一一一四番
電話 麹町 一一一五番
電話 麹町 一一一六番
電話 麹町 一一一七番
電話 麹町 一一一八番
電話 麹町 一一一九番
電話 麹町 一一二〇番
電話 麹町 一一二一番
電話 麹町 一一二二番
電話 麹町 一一二三番
電話 麹町 一一二四番
電話 麹町 一一二五番
電話 麹町 一一二六番
電話 麹町 一一二七番
電話 麹町 一一二八番
電話 麹町 一一二九番
電話 麹町 一一三〇番
電話 麹町 一一三一番
電話 麹町 一一三二番
電話 麹町 一一三三番
電話 麹町 一一三四番
電話 麹町 一一三五番
電話 麹町 一一三六番
電話 麹町 一一三七番
電話 麹町 一一三八番
電話 麹町 一一三九番
電話 麹町 一一四〇番
電話 麹町 一一四一番
電話 麹町 一一四二番
電話 麹町 一一四三番
電話 麹町 一一四四番
電話 麹町 一一四五番
電話 麹町 一一四六番
電話 麹町 一一四七番
電話 麹町 一一四八番
電話 麹町 一一四九番
電話 麹町 一一五〇番
電話 麹町 一一五一番
電話 麹町 一一五二番
電話 麹町 一一五三番
電話 麹町 一一五四番
電話 麹町 一一五五番
電話 麹町 一一五六番
電話 麹町 一一五七番
電話 麹町 一一五八番
電話 麹町 一一五九番
電話 麹町 一一六〇番
電話 麹町 一一六一番
電話 麹町 一一六二番
電話 麹町 一一六三番
電話 麹町 一一六四番
電話 麹町 一一六五番
電話 麹町 一一六六番
電話 麹町 一一六七番
電話 麹町 一一六八番
電話 麹町 一一六九番
電話 麹町 一一七〇番
電話 麹町 一一七一番
電話 麹町 一一七二番
電話 麹町 一一七三番
電話 麹町 一一七四番
電話 麹町 一一七五番
電話 麹町 一一七六番
電話 麹町 一一七七番
電話 麹町 一一七八番
電話 麹町 一一七九番
電話 麹町 一一八〇番
電話 麹町 一一八一番
電話 麹町 一一八二番
電話 麹町 一一八三番
電話 麹町 一一八四番
電話 麹町 一一八五番
電話 麹町 一一八六番
電話 麹町 一一八七番
電話 麹町 一一八八番
電話 麹町 一一八九番
電話 麹町 一一九〇番
電話 麹町 一一九一番
電話 麹町 一一九二番
電話 麹町 一一九三番
電話 麹町 一一九四番
電話 麹町 一一九五番
電話 麹町 一一九六番
電話 麹町 一一九七番
電話 麹町 一一九八番
電話 麹町 一一九九番
電話 麹町 一二〇〇番
電話 麹町 一二〇一番
電話 麹町 一二〇二番
電話 麹町 一二〇三番
電話 麹町 一二〇四番
電話 麹町 一二〇五番
電話 麹町 一二〇六番
電話 麹町 一二〇七番
電話 麹町 一二〇八番
電話 麹町 一二〇九番
電話 麹町 一二一〇番
電話 麹町 一二一一番
電話 麹町 一二一二番
電話 麹町 一二一三番
電話 麹町 一二一四番
電話 麹町 一二一五番
電話 麹町 一二一六番
電話 麹町 一二一七番
電話 麹町 一二一八番
電話 麹町 一二一九番
電話 麹町 一二二〇番
電話 麹町 一二二一番
電話 麹町 一二二二番
電話 麹町 一二二三番
電話 麹町 一二二四番
電話 麹町 一二二五番
電話 麹町 一二二六番
電話 麹町 一二二七番
電話 麹町 一二二八番
電話 麹町 一二二九番
電話 麹町 一二三〇番
電話 麹町 一二三一番
電話 麹町 一二三二番
電話 麹町 一二三三番
電話 麹町 一二三四番
電話 麹町 一二三五番
電話 麹町 一二三六番
電話 麹町 一二三七番
電話 麹町 一二三八番
電話 麹町 一二三九番
電話 麹町 一二四〇番
電話 麹町 一二四一番
電話 麹町 一二四二番
電話 麹町 一二四三番
電話 麹町 一二四四番
電話 麹町 一二四五番
電話 麹町 一二四六番
電話 麹町 一二四七番
電話 麹町 一二四八番
電話 麹町 一二四九番
電話 麹町 一二五〇番
電話 麹町 一二五一番
電話 麹町 一二五二番
電話 麹町 一二五三番
電話 麹町 一二五四番
電話 麹町 一二五五番
電話 麹町 一二五六番
電話 麹町 一二五七番
電話 麹町 一二五八番
電話 麹町 一二五九番
電話 麹町 一二六〇番
電話 麹町 一二六一番
電話 麹町 一二六二番
電話 麹町 一二六三番
電話 麹町 一二六四番
電話 麹町 一二六五番
電話 麹町 一二六六番
電話 麹町 一二六七番
電話 麹町 一二六八番
電話 麹町 一二六九番
電話 麹町 一二七〇番
電話 麹町 一二七一番
電話 麹町 一二七二番
電話 麹町 一二七三番
電話 麹町 一二七四番
電話 麹町 一二七五番
電話 麹町 一二七六番
電話 麹町 一二七七番
電話 麹町 一二七八番
電話 麹町 一二七九番
電話 麹町 一二八〇番
電話 麹町 一二八一番
電話 麹町 一二八二番
電話 麹町 一二八三番
電話 麹町 一二八四番
電話 麹町 一二八五番
電話 麹町 一二八六番
電話 麹町 一二八七番
電話 麹町 一二八八番
電話 麹町 一二八九番
電話 麹町 一二九〇番
電話 麹町 一二九一番
電話 麹町 一二九二番
電話 麹町 一二九三番
電話 麹町 一二九四番
電話 麹町 一二九五番
電話 麹町 一二九六番
電話 麹町 一二九七番
電話 麹町 一二九八番
電話 麹町 一二九九番
電話 麹町 一三〇〇番
電話 麹町 一三〇一番
電話 麹町 一三〇二番
電話 麹町 一三〇三番
電話 麹町 一三〇四番
電話 麹町 一三〇五番
電話 麹町 一三〇六番
電話 麹町 一三〇七番
電話 麹町 一三〇八番
電話 麹町 一三〇九番
電話 麹町 一三一〇番
電話 麹町 一三一一番
電話 麹町 一三一二番
電話 麹町 一三一三番
電話 麹町 一三一四番
電話 麹町 一三一五番
電話 麹町 一三一六番
電話 麹町 一三一七番
電話 麹町 一三一八番
電話 麹町 一三一九番
電話 麹町 一三二〇番
電話 麹町 一三二一番
電話 麹町 一三二二番
電話 麹町 一三二三番
電話 麹町 一三二四番
電話 麹町 一三二五番
電話 麹町 一三二六番
電話 麹町 一三二七番
電話 麹町 一三二八番
電話 麹町 一三二九番
電話 麹町 一三三〇番
電話 麹町 一三三一番
電話 麹町 一三三二番
電話 麹町 一三三三番
電話 麹町 一三三四番
電話 麹町 一三三五番
電話 麹町 一三三六番
電話 麹町 一三三七番
電話 麹町 一三三八番
電話 麹町 一三三九番
電話 麹町 一三四〇番
電話 麹町 一三四一番
電話 麹町 一三四二番
電話 麹町 一三四三番
電話 麹町 一三四四番
電話 麹町 一三四五番
電話 麹町 一三四六番
電話 麹町 一三四七番
電話 麹町 一三四八番
電話 麹町 一三四九番
電話 麹町 一三五〇番
電話 麹町 一三五一番
電話 麹町 一三五二番
電話 麹町 一三五三番
電話 麹町 一三五四番
電話 麹町 一三五五番
電話 麹町 一三五六番
電話 麹町 一三五七番
電話 麹町 一三五八番
電話 麹町 一三五九番
電話 麹町 一三六〇番
電話 麹町 一三六一番
電話 麹町 一三六二番
電話 麹町 一三六三番
電話 麹町 一三六四番
電話 麹町 一三六五番
電話 麹町 一三六六番
電話 麹町 一三六七番
電話 麹町 一三六八番
電話 麹町 一三六九番
電話 麹町 一三七〇番
電話 麹町 一三七一番
電話 麹町 一三七二番
電話 麹町 一三七三番
電話 麹町 一三七四番
電話 麹町 一三七五番
電話 麹町 一三七六番
電話 麹町 一三七七番
電話 麹町 一三七八番
電話 麹町 一三七九番
電話 麹町 一三八〇番
電話 麹町 一三八一番
電話 麹町 一三八二番
電話 麹町 一三八三番
電話 麹町 一三八四番
電話 麹町 一三八五番
電話 麹町 一三八六番
電話 麹町 一三八七番
電話 麹町 一三八八番
電話 麹町 一三八九番
電話 麹町 一三九〇番
電話 麹町 一三九一番
電話 麹町 一三九二番
電話 麹町 一三九三番
電話 麹町 一三九四番
電話 麹町 一三九五番
電話 麹町 一三九六番
電話 麹町 一三九七番
電話 麹町 一三九八番
電話 麹町 一三九九番
電話 麹町 一四〇〇番
電話 麹町 一四〇一番
電話 麹町 一四〇二番
電話 麹町 一四〇三番
電話 麹町 一四〇四番
電話 麹町 一四〇五番
電話 麹町 一四〇六番
電話 麹町 一四〇七番
電話 麹町 一四〇八番
電話 麹町 一四〇九番
電話 麹町 一四一〇番
電話 麹町 一四一一番
電話 麹町 一四一二番
電話 麹町 一四一三番
電話 麹町 一四一四番
電話 麹町 一四一五番
電話 麹町 一四一六番
電話 麹町 一四一七番
電話 麹町 一四一八番
電話 麹町 一四一九番
電話 麹町 一四二〇番
電話 麹町 一四二一番
電話 麹町 一四二二番
電話 麹町 一四二三番
電話 麹町 一四二四番
電話 麹町 一四二五番
電話 麹町 一四二六番
電話 麹町 一四二七番
電話 麹町 一四二八番
電話 麹町 一四二九番
電話 麹町 一四三〇番
電話 麹町 一四三一番
電話 麹町 一四三二番
電話 麹町 一四三三番
電話 麹町 一四三四番
電話 麹町 一四三五番
電話 麹町 一四三六番
電話 麹町 一四三七番
電話 麹町 一四三八番
電話 麹町 一四三九番
電話 麹町 一四四〇番
電話 麹町 一四四一番
電話 麹町 一四四二番
電話 麹町 一四四三番
電話 麹町 一四四四番
電話 麹町 一四四五番
電話 麹町 一四四六番
電話 麹町 一四四七番
電話 麹町 一四四八番
電話 麹町 一四四九番
電話 麹町 一四五〇番
電話 麹町 一四五一番
電話 麹町 一四五二番
電話 麹町 一四五三番
電話 麹町 一四五四番
電話 麹町 一四五五番
電話 麹町 一四五六番
電話 麹町 一四五七番
電話 麹町 一四五八番
電話 麹町 一四五九番
電話 麹町 一四六〇番
電話 麹町 一四六一番
電話 麹町 一四六二番
電話 麹町 一四六三番
電話 麹町 一四六四番
電話 麹町 一四六五番
電話 麹町 一四六六番
電話 麹町 一四六七番
電話 麹町 一四六八番
電話 麹町 一四六九番
電話 麹町 一四七〇番
電話 麹町 一四七一番
電話 麹町 一四七二番
電話 麹町 一四七三番
電話 麹町 一四七四番
電話 麹町 一四七五番
電話 麹町 一四七六番
電話 麹町 一四七七番
電話 麹町 一四七八番
電話 麹町 一四七九番
電話 麹町 一四八〇番
電話 麹町 一四八一番
電話 麹町 一四八二番
電話 麹町 一四八三番
電話 麹町 一四八四番
電話 麹町 一四八五番
電話 麹町 一四八六番
電話 麹町 一四八七番
電話 麹町 一四八八番
電話 麹町 一四八九番
電話 麹町 一四九〇番
電話 麹町 一四九一番
電話 麹町 一四九二番
電話 麹町 一四九三番
電話 麹町 一四九四番
電話 麹町 一四九五番
電話 麹町 一四九六番
電話 麹町 一四九七番
電話 麹町 一四九八番
電話 麹町 一四九九番
電話 麹町 一五〇〇番
電話 麹町 一五〇一番
電話 麹町 一五〇二番
電話 麹町 一五〇三番
電話 麹町 一五〇四番
電話 麹町 一五〇五番
電話 麹町 一五〇六番
電話 麹町 一五〇七番
電話 麹町 一五〇八番
電話 麹町 一五〇九番
電話 麹町 一五一〇番
電話 麹町 一五一一番
電話 麹町 一五一二番
電話 麹町 一五一三番
電話 麹町 一五一四番
電話 麹町 一五一五番
電話 麹町 一五一六番
電話 麹町 一五一七番
電話 麹町 一五一八番
電話 麹町 一五一九番
電話 麹町 一五二〇番
電話 麹町 一五二一番
電話 麹町 一五二二番
電話 麹町 一五二三番
電話 麹町 一五二四番
電話 麹町 一五二五番
電話 麹町 一五二六番
電話 麹町 一五二七番
電話 麹町 一五二八番
電話 麹町 一五二九番
電話 麹町 一五三〇番
電話 麹町 一五三一番
電話 麹町 一五三二番
電話 麹町 一五三三番
電話 麹町 一五三四番
電話 麹町 一五三五番
電話 麹町 一五三六番
電話 麹町 一五三七番
電話 麹町 一五三八番
電話 麹町 一五三九番
電話 麹町 一五四〇番
電話 麹町 一五四一番
電話 麹町 一五四二番
電話 麹町 一五四三番
電話 麹町 一五四四番
電話 麹町 一五四五番
電話 麹町 一五四六番
電話 麹町 一五四七番
電話 麹町 一五四八番
電話 麹町 一五四九番
電話 麹町 一五五〇番
電話 麹町 一五五一番
電話 麹町 一五五二番
電話 麹町 一五五三番
電話 麹町 一五五四番
電話 麹町 一五五五番
電話 麹町 一五五六番
電話 麹町 一五五七番
電話 麹町 一五五八番
電話 麹町 一五五九番
電話 麹町 一五六〇番
電話 麹町 一五六一番
電話 麹町 一五六二番
電話 麹町 一五六三番
電話 麹町 一五六四番
電話 麹町 一五六五番
電話 麹町 一五六六番
電話 麹町 一五六七番
電話 麹町 一五六八番
電話 麹町 一五六九番
電話 麹町 一五七〇番
電話 麹町 一五七一番
電話 麹町 一五七二番
電話 麹町 一五七三番
電話 麹町 一五七四番
電話 麹町 一五七五番
電話 麹町 一五七六番
電話 麹町 一五七七番
電話 麹町 一五七八番
電話 麹町 一五七九番
電話 麹町 一五八〇番
電話 麹町 一五八一番
電話 麹町 一五八二番
電話 麹町 一五八三番
電話 麹町 一五八四番
電話 麹町 一五八五番
電話 麹町 一五八六番
電話 麹町 一五八七番
電話 麹町 一五八八番
電話 麹町 一五八九番
電話 麹町 一五九〇番
電話 麹町 一五九一番
電話 麹町 一五九二番
電話 麹町 一五九三番
電話 麹町 一五九四番
電話 麹町 一五九五番
電話 麹町 一五九六番
電話 麹町 一五九七番
電話 麹町 一五九八番
電話 麹町 一五九九番
電話 麹町 一六〇〇番
電話 麹町 一六〇一番
電話 麹町 一六〇二番
電話 麹町 一六〇三番
電話 麹町 一六〇四番
電話 麹町 一六〇五番
電話 麹町 一六〇六番
電話 麹町 一六〇七番
電話 麹町 一六〇八番
電話 麹町 一六〇九番
電話 麹町 一六一〇番
電話 麹町 一六一一番
電話 麹町 一六一二番
電話 麹町 一六一三番
電話 麹町 一六一四番
電話 麹町 一六一五番
電話 麹町 一六一六番
電話 麹町 一六一七番
電話 麹町 一六一八番
電話 麹町 一六一九番
電話 麹町 一六二〇番
電話 麹町 一六二一番
電話 麹町 一六二二番
電話 麹町 一六二三番
電話 麹町 一六二四番
電話 麹町 一六二五番
電話 麹町 一六二六番
電話 麹町 一六二七番
電話 麹町 一六二八番
電話 麹町 一六二九番
電話 麹町 一六三〇番
電話 麹町 一六三一番
電話 麹町 一六三二番
電話 麹町 一六三三番
電話 麹町 一六三四番
電話 麹町 一六三五番
電話 麹町 一六三六番
電話 麹町 一六三七番
電話 麹町 一六三八番
電話 麹町 一六三九番
電話 麹町 一六四〇番
電話 麹町 一六四一番
電話 麹町 一六四二番
電話 麹町 一六四三番
電話 麹町 一六四四番
電話 麹町 一六四五番
電話 麹町 一六四六番
電話 麹町 一六四七番
電話 麹町 一六四八番
電話 麹町 一六四九番
電話 麹町 一六五〇番
電話 麹町 一六五一番
電話 麹町 一六五二番
電話 麹町 一六五三番
電話 麹町 一六五四番
電話 麹町 一六五五番
電話 麹町 一六五六番
電話 麹町 一六五七番
電話 麹町 一六五八番
電話 麹町 一六五九番
電話 麹町 一六六〇番
電話 麹町 一六六一番
電話 麹町 一六六二番
電話 麹町 一六六三番
電話 麹町 一六六四番
電話 麹町 一六六五番
電話 麹町 一六六六番
電話 麹町 一六六七番
電話 麹町 一六六八番
電話 麹町 一六六九番
電話 麹町 一六七〇番
電話 麹町 一六七一番
電話 麹町 一六七二番
電話 麹町 一六七三番
電話 麹町 一六七四番
電話 麹町 一六七五番
電話 麹町 一六七六番
電話 麹町 一六七七番
電話 麹町 一六七八番
電話 麹町 一六七九番
電話 麹町 一六八〇番
電話 麹町 一六八一番
電話 麹町 一六八二番
電話 麹町 一六八三番
電話 麹町 一六八四番
電話 麹町 一六八五番
電話 麹町 一六八六番
電話 麹町 一六八七番
電話 麹町 一六八八番
電話 麹町 一六八九番
電話 麹町 一六九〇番
電話 麹町 一六九一番
電話 麹町 一六九二番
電話 麹町 一六九三番
電話 麹町 一六九四番
電話 麹町 一六九五番
電話 麹町 一六九六番
電話 麹町 一六九七番
電話 麹町 一六九八番
電話 麹町 一六九九番
電話 麹町 一七〇〇番
電話 麹町 一七〇一番
電話 麹町 一七〇二番
電話 麹町 一七〇三番
電話 麹町 一七〇四番
電話 麹町 一七〇五番
電話 麹町 一七〇六番
電話 麹町 一七〇七番
電話 麹町 一七〇八番
電話 麹町 一七〇九番
電話 麹町 一七一〇番
電話 麹町 一七一一番
電話 麹町 一七一二番
電話 麹町 一七一三番
電話 麹町 一七一四番
電話 麹町 一七一五番
電話 麹町 一七一六番
電話 麹町 一七一七番
電話 麹町 一七一八番
電話 麹町 一七一九番
電話 麹町 一七二〇番
電話 麹町 一七二一番
電話 麹町 一七二二番
電話 麹町 一七二三番
電話 麹町 一七二四番
電話 麹町 一七二五番
電話 麹町 一七二六番
電話 麹町 一七二七番
電話 麹町 一七二八番
電話 麹町 一七二九番
電話 麹町 一七三〇番
電話 麹町 一七三一番
電話 麹町 一七三二番
電話 麹町 一七三三番
電話 麹町 一七三四番
電話 麹町 一七三五番
電話 麹町 一七三六番
電話 麹町 一七三七番
電話 麹町 一七三八番
電話 麹町 一七三九番
電話 麹町 一七四〇番
電話 麹町 一七四一番
電話 麹町 一七四二番
電話 麹町 一七四三番
電話 麹町 一七四四番
電話 麹町 一七四五番
電話 麹町 一七四六番
電話 麹町 一七四七番
電話 麹町 一七四八番
電話 麹町 一七四九番
電話 麹町 一七五〇番
電話 麹町 一七五一番
電話 麹町 一七五二番
電話 麹町 一七五三番
電話 麹町 一七五四番
電話 麹町 一七五五番
電話 麹町 一七五六番
電話 麹町 一七五七番
電話 麹町 一七五八番
電話 麹町 一七五九番
電話 麹町 一七六〇番
電話 麹町 一七六一番
電話 麹町 一七六二番
電話 麹町 一七六三番
電話 麹町 一七六四番
電話 麹町 一七六五番
電話 麹町 一七六六番
電話 麹町 一七六七番
電話 麹町 一七六八番
電話 麹町 一七六九番
電話 麹町 一七七〇番
電話 麹町 一七七一番
電話 麹町 一七七二番
電話 麹町 一七七三番
電話 麹町 一七七四番
電話 麹町 一七七五番
電話 麹町 一七七六番
電話 麹町 一七七七番
電話 麹町 一七七八番
電話 麹町 一七七九番
電話 麹町 一七八〇番
電話 麹町 一七八一番
電話 麹町 一七八二番
電話 麹町 一七八三番
電話 麹町 一七八四番
電話 麹町 一七八五番
電話 麹町 一七八六番
電話 麹町 一七八七番
電話 麹町 一七八八番
電話 麹町 一七八九番
電話 麹町 一七九〇番
電話 麹町 一七九一番
電話 麹町 一七九二番
電話 麹町 一七九三番
電話 麹町 一七九四番
電話 麹町 一七九五番
電話 麹町 一七九六番
電話 麹町 一七九七番
電話 麹町 一七九八番
電話 麹町 一七九九番
電話 麹町 一八〇〇番
電話 麹町 一八〇一番
電話 麹町 一八〇二番
電話 麹町 一八〇三番
電話 麹町 一八〇四番
電話 麹町 一八〇五番
電話 麹町 一八〇六番
電話 麹町 一八〇七番
電話 麹町 一八〇八番
電話 麹町 一八〇九番
電話 麹町 一八一〇番
電話 麹町 一八一一番
電話 麹町 一八一二番
電話 麹町 一八一三番
電話 麹町 一八一四番
電話 麹町 一八一五番
電話 麹町 一八一六番
電話 麹町 一八一七番
電話 麹町 一八一八番
電話 麹町 一八一九番
電話 麹町 一八二〇番
電話 麹町 一八二一番
電話 麹町 一八二二番
電話 麹町 一八二三番
電話 麹町 一八二四番
電話 麹町 一八二五番
電話 麹町 一八二六番
電話 麹町 一八二七番
電話 麹町 一八二八番
電話 麹町 一八二九番
電話 麹町 一八三〇番
電話 麹町 一八三一番
電話 麹町 一八三二番
電話 麹町 一八三三番
電話 麹町 一八三四番
電話 麹町 一八三五番
電話 麹町 一八三六番
電話 麹町 一八三七番
電話 麹町 一八三八番
電話 麹町 一八三九番
電話 麹町 一八四〇番
電話 麹町 一八四一番
電話 麹町 一八四二番
電話 麹町 一八四三番
電話 麹町 一八四四番
電話 麹町 一八四五番
電話 麹町 一八四六番
電話 麹町 一八四七番
電話 麹町 一八四八番
電話 麹町 一八四九番
電話 麹町 一八五〇番
電話 麹町 一八五一番
電話 麹町 一八五二番
電話 麹町 一八五三番
電話 麹町 一八五四番
電話 麹町 一八五五番
電話 麹町 一八五六番
電話 麹町 一八五七番
電話 麹町 一八五八番
電話 麹町 一八五九番
電話 麹町 一八六〇番
電話 麹町 一八六一番
電話 麹町 一八六二番
電話 麹町 一八六三番
電話 麹町 一八六四番
電話 麹町 一八六五番
電話 麹町 一八六六番
電話 麹町 一八六七番
電話 麹町 一八六八番
電話 麹町 一八六九番
電話 麹町 一八七〇番
電話 麹町 一八七一番
電話 麹町 一八七二番
電話 麹町 一八七三番
電話 麹町 一八七四番
電話 麹町 一八七五番
電話 麹町 一八七六番
電話 麹町 一八七七番
電話 麹町 一八七八番
電話 麹町 一八七九番
電話 麹町 一八八〇番
電話 麹町 一八八一番
電話 麹町 一八八二番
電話 麹町 一八八三番
電話 麹町 一八八四番
電話 麹町 一八八五番
電話 麹町 一八八六番
電話 麹町 一八八七番
電話 麹町 一八八八番
電話 麹町 一八八九番
電話 麹町 一八九〇番
電話 麹町 一八九一番
電話 麹町 一八九二番
電話 麹町 一八九三番
電話 麹町 一八九四番
電話 麹町 一八九五番
電話 麹町 一八九六番
電話 麹町 一八九七番
電話 麹町 一八九八番
電話 麹町 一八九九番
電話 麹町 一九〇〇番
電話 麹町 一九〇一番
電話 麹町 一九〇二番
電話 麹町 一九〇三番
電話 麹町 一九〇四番
電話 麹町 一九〇五番
電話 麹町 一九〇六番
電話 麹町 一九〇七番
電話 麹町 一九〇八番
電話 麹町 一九〇九番
電話 麹町 一九一〇番
電話 麹町 一九一一番
電話 麹町 一九一二番
電話 麹町 一九一三番
電話 麹町 一九一四番
電話 麹町 一九一五番
電話 麹町 一九一六番
電話 麹町 一九一七番
電話 麹町 一九一八番
電話 麹町 一九一九番
電話 麹町 一九二〇番
電話 麹町 一九二一番
電話 麹町 一九二二番
電話 麹町 一九二三番
電話 麹町 一九二四番
電話 麹町 一九二五番
電話 麹町 一九二六番
電話 麹町 一九二七番
電話 麹町 一九二八番
電話 麹町 一九二九番
電話 麹町 一九三〇番
電話 麹町 一九三一番
電話 麹町 一九三二番
電話 麹町 一九三三番
電話 麹町 一九三四番
電話 麹町 一九三五番
電話 麹町 一九三六番
電話 麹町 一九三七番
電話 麹町 一九三八番
電話 麹町 一九三九番
電話 麹町 一九四〇番
電話 麹町 一九四一番
電話 麹町 一九四二番
電話 麹町 一九四三番
電話 麹町 一九四四番
電話 麹町 一九四五番
電話 麹町 一九四六番
電話 麹町 一九四七番
電話 麹町 一九四八番
電話 麹町 一九四九番
電話 麹町 一九五〇番
電話 麹町 一九五一番
電話 麹町 一九五二番
電話 麹町 一九五三番
電話 麹町 一九五四番
電話 麹町 一九五五番
電話 麹町 一九五六番
電話 麹町 一九五七番
電話 麹町 一九五八番
電話 麹町 一九五九番
電話 麹町 一九六〇番
電話 麹町 一九六一番
電話 麹町 一九六二番
電話 麹町 一九六三番
電話 麹町 一九六四番
電話 麹町 一九六五番
電話 麹町 一九六六番
電話 麹町 一九六七番
電話 麹町 一九六八番
電話 麹町 一九六九番
電話 麹町 一九七〇番
電話 麹町 一九七一番
電話 麹町 一九七二番
電話 麹町 一九七三番
電話 麹町 一九七四番
電話 麹町 一九七五番
電話 麹町 一九七六番
電話 麹町 一九七七番
電話 麹町 一九七八番
電話 麹町 一九七九番
電話 麹町 一九八〇番
電話 麹町 一九八一番
電話 麹町 一九八二番
電話 麹町 一九八三番
電話 麹町 一九八四番
電話 麹町 一九八五番
電話 麹町 一九八六番
電話 麹町 一九八七番
電話 麹町 一九八八番
電話 麹町 一九八九番
電話 麹町 一九九〇番
電話 麹町 一九九一番
電話 麹町 一九九二番
電話 麹町 一九九三番
電話 麹町 一九九四番
電話 麹町 一九九五番
電話 麹町 一九九六番
電話 麹町 一九九七番
電話 麹町 一九九八番
電話 麹町 一九九九番
電話 麹町 二〇〇〇番
電話 麹町 二〇〇一番
電話 麹町 二〇〇二番
電話 麹町 二〇〇三番
電話 麹町 二〇〇四番
電話 麹町 二〇〇五番
電話 麹町 二〇〇六番
電話 麹町 二〇〇七番
電話 麹町 二〇〇八番
電話 麹町 二〇〇九番
電話 麹町 二〇一〇番
電話 麹町 二〇一一番
電話 麹町 二〇一二番
電話 麹町 二〇一三番
電話 麹町 二〇一四番
電話 麹町 二〇一五番
電話 麹町 二〇一六番
電話 麹町 二〇一七番
電話 麹町 二〇一八番
電話 麹町 二〇一九番
電話 麹町 二〇二〇番
電話 麹町 二〇二一番
電話 麹町 二〇二二番
電話 麹町 二〇二三番
電話 麹町 二〇二四番
電話 麹町 二〇二五番
電話 麹町 二〇二六番
電話 麹町 二〇二七番
電話 麹町 二〇二八番
電話 麹町 二〇二九番
電話 麹町 二〇三〇番
電話 麹町 二〇三一番
電話 麹町 二〇三二番
電話 麹町 二〇三三番
電話 麹町 二〇三四番
電話 麹町 二〇三五番
電話 麹町 二〇三六番
電話 麹町 二〇三七番
電話 麹町 二〇三八番
電話 麹町 二〇三九番
電話 麹町 二〇四〇番
電話 麹町 二〇四一番
電話 麹町 二〇四二番
電話 麹町 二〇四三番
電話 麹町 二〇四四番
電話 麹町 二〇四五番
電話 麹町 二〇四六番
電話 麹町 二〇四七番
電話 麹町 二〇四八番
電話 麹町 二〇四九番
電話 麹町 二〇五〇番
電話 麹町 二〇五一番
電話 麹町 二〇五二番
電話 麹町 二〇五三番
電話 麹町 二〇五四番
電話 麹町 二〇五五番
電話 麹町 二〇五六番
電話 麹町 二〇五七番
電話 麹町 二〇五八番
電話 麹町 二〇五九番
電話 麹町 二〇六〇番
電話 麹町 二〇六一番
電話 麹町 二〇六二番
電話 麹町 二〇六三番
電話 麹町 二〇六四番
電話 麹町 二〇六五番
電話 麹町 二〇六六番
電話 麹町 二〇六七番
電話 麹町 二〇六八番
電話 麹町 二〇六九番
電話 麹町 二〇七〇番
電話 麹町 二〇七一番
電話 麹町 二〇七二番
電話 麹町 二〇七三番
電話 麹町 二〇七四番
電話 麹町 二〇七五番
電話 麹町 二〇七六番
電話 麹町 二〇七七番
電話 麹町 二〇七八番
電話 麹町 二〇七九番
電話 麹町 二〇八〇番
電話 麹町 二〇八一番
電話 麹町 二〇八二番
電話 麹町 二〇八三番
電話 麹町 二〇八四番
電話 麹町 二〇八五番
電話 麹町 二〇八六番
電話 麹町 二〇八七番
電話 麹町 二〇八八番
電話 麹町 二〇八九番
電話 麹町 二〇九〇番
電話 麹町 二〇九一番
電話 麹町 二〇九二番
電話 麹町 二〇九三番
電話 麹町 二〇九四番
電話 麹町 二〇九五番
電話 麹町 二〇九六番
電話 麹町 二〇九七番
電話 麹町 二〇九八番
電話 麹町 二〇九九番
電話 麹町 二一〇〇番
電話 麹町 二一〇一番
電話 麹町 二一〇二番
電話 麹町 二一〇三番
電話 麹町 二一〇四番
電話 麹町 二一〇五番
電話 麹町 二一〇六番
電話 麹町 二一〇七番
電話 麹町 二一〇八番
電話 麹町 二一〇九番
電話 麹町 二一一〇番
電話 麹町 二一一一番
電話 麹町 二一一二番
電話 麹町 二一一三番
電話 麹町 二一一四番
電話 麹町 二一一五番
電話 麹町 二一一六番
電話 麹町 二一一七番
電話 麹町 二一一八番
電話 麹町 二一一九番
電話 麹町 二一二〇番
電話 麹町 二一二一番
電話 麹町 二一二二番
電話 麹町 二一二三番
電話 麹町 二一二四番
電話 麹町 二一二五番
電話 麹町 二一二六番
電話 麹町 二一二七番
電話 麹町 二一二八番
電話 麹町 二一二九番
電話 麹町 二一三〇番
電話 麹町 二一三一番
電話 麹町 二一三二番
電話 麹町 二一三三番
電話 麹町 二一三四番
電話 麹町 二一三五番
電話 麹町 二一三六番
電話 麹町 二一三七番
電話 麹町 二一三八番
電話 麹町 二一三九番
電話 麹町 二一四〇番
電話 麹町 二一四一番
電話 麹町 二一四二番
電話 麹町 二一四三番
電話 麹町 二一四四番
電話 麹町 二一四五番
電話 麹町 二一四六番
電話 麹町 二一四七番
電話 麹町 二一四八番
電話 麹町 二一四九番
電話 麹町 二一五〇番
電話 麹町 二一五一番
電話 麹町 二一五二番
電話 麹町 二一五三番
電話 麹町 二一五四番
電話 麹町 二一五五番
電話 麹町 二一五六番
電話 麹町 二一五七番
電話 麹町 二一五八番
電話 麹町 二一五九番
電話 麹町 二一六〇番
電話 麹町 二一六一番
電話 麹町 二一六二番
電話 麹町 二一六三番
電話 麹町 二一六四番
電話 麹町 二一六五番
電話 麹町 二一六六番
電話 麹町 二一六七番
電話 麹町 二一六八番
電話 麹町 二一六九番
電話 麹町 二一七〇番
電話 麹町 二一七一番
電話 麹町 二一七二番
電話 麹町 二一七三番
電話 麹町 二一七四番
電話 麹町 二一七五番
電話 麹町 二一七六番
電話 麹町 二一七七番
電話 麹町 二一七八番
電話 麹町 二一七九番
電話 麹町 二一八〇番
電話 麹町 二一八一番
電話 麹町 二一八二番
電話 麹町 二一八三番
電話 麹町 二一八四番
電話 麹町 二一八五番
電話 麹町 二一八六番
電話 麹町 二一八七番
電話 麹町 二一八八番
電話 麹町 二一八九番
電話 麹町 二一九〇番
電話 麹町 二一九一番
電話 麹町 二一九二番
電話 麹町 二一九三番
電話 麹町 二一九四番
電話 麹町 二一九五番
電話 麹町 二一九六番
電話 麹町 二一九七番
電話 麹町 二一九八番
電話 麹町 二一九九番
電話 麹町 二二〇〇番
電話 麹町 二二〇一番
電話 麹町 二二〇二番
電話 麹町 二二〇三番
電話 麹町 二二〇四番
電話 麹町 二二〇五番
電話 麹町 二二〇六番
電話 麹町 二二〇七番
電話 麹町 二二〇八番
電話 麹町 二二〇九番
電話 麹町 二二一〇番
電話 麹町 二二一一番
電話 麹町 二二一二番
電話 麹町 二二一三番
電話 麹町 二二一四番
電話 麹町 二二一五番
電話 麹町 二二一六番
電話 麹町 二二一七番
電話 麹町 二二一八番
電話 麹町 二二一九番
電話 麹町 二二二〇番
電話 麹町 二二二一番
電話 麹町 二二二二番
電話 麹町 二二二三番
電話 麹町 二二二四番
電話 麹町 二二二五番
電話 麹町 二二二六番
電話 麹町 二二二七番
電話 麹町 二二二八番
電話 麹町 二二二九番
電話 麹町 二二三〇番
電話 麹町 二二三一番
電話 麹町 二二三二番
電話 麹町 二二三三番
電話 麹町 二二三四番
電話 麹町 二二三五番
電話 麹町 二二三六番
電話 麹町 二二三七番
電話 麹町 二二三八番
電話 麹町 二二三九番
電話 麹町 二二四〇番
電話 麹町 二二四一番
電話 麹町 二二四二番
電話 麹町 二二四三番
電話 麹町 二二四四番
電話 麹町 二二四五番
電話 麹町 二二四六番
電話 麹町 二二四七番
電話 麹町 二二四八番
電話 麹町 二二四九番
電話 麹町 二二五〇番
電話 麹町 二二五一番
電話 麹町 二二五二番
電話 麹町 二二五三番
電話 麹町 二二五四番
電話 麹町 二二五五番
電話 麹町 二二五六番
電話 麹町 二二五七番
電話 麹町 二二五八番
電話 麹町 二二五九番
電話 麹町 二二六〇番
電話 麹町 二二六一番
電話 麹町 二二六二番
電話 麹町 二二六三番
電話 麹町 二二六四番
電話 麹町 二二六五番
電話 麹町 二二六六番
電話 麹町 二二六七番
電話 麹町 二二六八番
電話 麹町 二二六九番
電話 麹町 二二七〇番
電話 麹町 二二七一番
電話 麹町 二二七二番
電話 麹町 二二七三番
電話 麹町 二二七四番
電話 麹町 二二七五番
電話 麹町 二二七六番
電話 麹町 二二七七番
電話 麹町 二二七八番
電話 麹町 二二七九番
電話 麹町 二二八〇番
電話 麹町 二二八一番
電話 麹町 二二八二番
電話 麹町 二二八三番
電話 麹町 二二八四番
電話 麹町 二二八五番
電話 麹町 二二八六番
電話 麹町 二二八七番
電話 麹町 二二八八番
電話 麹町 二二八九番
電話 麹町 二二九〇番
電話 麹町 二二九一番
電話 麹町 二二九二番
電話 麹町 二二九三番
電話 麹町 二二九四番
電話 麹町 二二九五番
電話 麹町 二二九六番
電話 麹町 二二九七番
電話 麹町 二二九八番
電話 麹町 二二九九番
電話 麹町 二三〇〇番
電話 麹町 二三〇一番
電話 麹町 二三〇二番
電話 麹町 二三〇三番
電話 麹町 二三〇四番
電話

昭和二年度 豫算案可決さる

新正を除き憲政本三派の賛成 柏田氏の質問に湯淺總監答辯

五日……衆院豫算總會

【東京電報】昭和二年度豫算案に關する各派の態度を決定すべき憲政會豫算總會は五日午後一時開會し、直に各分科委員より分科會の報告を聴し、次いで先づ湯淺總監を司法大臣に指名し、小川鄕太郎氏によって質問を試みし、小川鄕太郎氏（本）井上總督に信濃川發電問題につき質問ありたる後、柏田忠一氏（本）に移り、南道の道廳移轉問題は幾多觀問あり、總督府は攻撃の際は全部に強つてゐる殊に本問題については最も熱心に反對運動をした石田某の如きは憤慨の極目殺した。かく總督府の政策の裏面に關聞の存するに於いては二千萬の新附の民は勿論在留內地人をして安んじて正業に就かしむることは出來ぬと思ふが如何

湯淺政務總監 道廳移轉問題は既に解決ありとは聞ぬめ、茶山移轉は全道の贊成を得て居り柏田君の知き疑ひを持つものは一人もないと思ふ

柏田忠一氏（本）昭和二年度一般會計歲入歲出總豫算案、昭和二年度各特別會計歲入歲出豫算案、豫算外國庫の負擔となるべき契約を要するの件を一括議題として討論に入り

小西和氏（憲）政府原案全部に賛成である

三土忠造氏（政）種々述べて質疑を終り、昭和二年度一般會計歲入歲出豫算案、昭和二年度各特別會計歲入歲出豫算案、豫算外國庫の負擔となるべき契約を要するの件

小川鄕太郎氏（本）原案全部に賛成であるが鐵道新線計畫中に實行上に關する箱崎決議を附したい、又農務教育費國庫負擔補助の增額に就いては意見があるがそれは委員會で研究したい

畔田明氏（新）我々は政府提出の昭和二年度總豫算全部の撤回を要求し其の再提出されたい、即ち政府は年來の主張である行政整理の根本を沒却し且つ物價の低落を無視したものであるからである

工藤鐵男氏（憲）新正倶樂部の撤回論に反對の意を述べ討論を終り採決の結果、新正倶樂部を除く憲政本三派賛成し大多數を以つて原案を可決、次いで北海道農地處理法案、北海道農地特別處置法案、北海道農地處置法案、北海道農地處置法案、北海道農地

京城日報

豫算通過と金融緩漫

昭和二年度豫算案は愈〻よ〻議院を通過するの確信なるものゝ如く思はるゝやうになつた。聞く所によれば豫算案の議決は二月十日頃に終了し、二月十五日頃貴族院に送られ、二月二十日頃に貴族院の議了を見て、二月二十五日頃に本案は本月二十八日頃に本案は本月二十八日頃に本案は本月二十八

一分間默禱

多少順序の變更を見た 仁川の御大葬遙拜式

十二時半後六時から等時小學校及區において挙行する仁川府の御大葬遙拜式には拜賀中等學校生徒全部參列することになつてゐたが全校はいづれもその校において夫〳〵遙拜式を挙行することに變更されたゝめ自然府の遙拜式も多少の變更を余儀なくされ午後五時五十分鐘聲鳴定の位置につき六時式典開始、修祓式の後御服遙拜詔を白し府長正井を挙つて拜礼、この時一同拜礼、そのゝち一分間默禱（拜礼、面れと號令を掛ふ）を捧げ次いで御誄を挙りて拜礼し直總つて各退下することに決定した、當日は式服服裝に紋章を附ぜざる者は黑紋付（同相當以上に非らざるも紋を失せざる服裝は妨なし）とし裏章を附すること

（二）女子は白襟紋付（同相當以上に非らざるも紋を失せざる服裝は妨なし）とし裏章を附すること

（三）喪服を用ふるものは紋を失せざる服裝とし裏章を附すること

（四）式中に外套類卷は使用せざること但し降雨の節は外套雨具を使用するも差支なし

一、參拜者は當日午後五時三十分迄に式場に到着し入口受付係に名刺（位勲官職公職を有するものは夫々記入）を差出し指定の位置に着くこと

一、式場には式場警備員を置く

隨時參拜も出來る

遙拜式參拜者の心得は次きの通り決定してゐるが當日やむを得ざる事故のため御誄時鐘に參拜し得られぬ人々は式後午後七時から九時までの間に隨時參拜しうることになつてゐる

一、服裝

（一）男子は通常服（フロックコートの又は紋付羽織袴（同相當以上に非らざるも紋を失せざる服裝は妨なし）とし裏章を附すること

（二）喪服を用ふるものは紋を失せざる服裝とし裏章を附すること

（四）式中に外套類卷は使用せざること但し降雨の節は外套雨具を使用するも差支なし

一、參拜者は當日午後五時三十分迄に式場に到着し入口受付係に名刺（位勲官職公職を有するものは夫々記入）を差出し指定の位置に着くこと

一、式場には式場警備員を置く

選擧干渉は公然の祕密

民選とは名ばかり

◇……金之煥氏語る

選擧干渉云々の問題につき米田知事は語る、それは僕の赴任以前のことだから、そんな事實があつたかどうかは分らない、そんな露骨的な干渉は恐らく風聞に過ぎまいだらう……他面の側から僕の方針をいふと、選擧は飽まで眞の民意を反映せしめて民選の實を擧げるのが目的であるのみならず、選擧干渉云々の問題は、僕の赴任以前のことだから、そんな事實があつたかどうかは分らない、そんな露骨的な干渉は恐らく風聞に過ぎまいだらう……他面の側から僕の方針をいふと、選擧は飽まで眞の民意を反映せしめて民選の實を擧げるのが目的であるのみならず、選擧干渉云々の問題は、僕の赴任以前のことだから、そんな事實があつたかどうかは分らない、そんな露骨的な干渉は恐らく風聞に過ぎまいだらう……他面の側から僕の方針をいふと、選擧は飽まで眞の民意を反映せしめて民選の實を擧げるのが目的であるのみならず、選擧干渉云々の問題は、僕の赴任以前のことだから、そんな事實があつたかどうかは分らない、そんな露骨的な干渉は恐らく風聞に過ぎまいだらう……他面の側から僕の方針をいふと、選擧は飽まで眞の民意を反映せしめて民選の實を擧げるのが目的であるのみならず、選擧干渉云々の問題は、僕の赴任以前のことだから、そんな事實があつたかどうかは分らない、そんな露骨的な干渉は恐らく風聞に過ぎまいだらう……他面の側から僕の方針をいふと、選擧は飽まで眞の民意を反映せしめて民選の實を擧げるのが目的であるのみならず、選擧干渉云々の問題は、僕の赴任以前のことだから、そんな事實があつたかどうかは分らない、そんな露骨的な干渉は恐らく風聞に過ぎまいだらう……他面の側から僕の方針をいふと、選擧は飽まで眞の民意を反映せしめて民選の實を擧げるのが目的であるのみならず、選擧干渉云々の問題は、僕の赴任以前のことだから、そんな事實があつたかどうかは分らない、そんな露骨的な干渉は恐らく風聞に過ぎまいだらう……他面の側から僕の方針をいふと、選擧は飽まで眞の民意を反映せしめて民選の實を擧げるのが目的であるのみならず、選擧干渉云々の問題は、僕の赴任以前のことだから、そんな事實があつたかどうかは分らない、そんな露骨的な干渉は恐らく風聞に過ぎまいだらう……他面の側から僕の方針をいふと、選擧は飽まで眞の民意を反映せしめて民選の實を擧げるのが目的であるのみなら

恐らく風聞だらう

事實なら絶對に許さぬ 米田京畿道知事談

選擧干渉云々の問題につき米田知事は語る、それは僕の赴任以前のことだから、そんな事實があつたかどうかは分らない、そんな露骨的な干渉は恐らく風聞に過ぎまいだらう……他面の側から僕の方針をいふと、選擧は飽まで眞の民意を反映せしめて民選の實を擧げるのが目的であるのみならず、選擧干渉云々の問題は、僕の赴任以前のことだから、そんな事實があつたかどうかは分らない、そんな露骨的な干渉は恐らく風聞に過ぎまいだらう……他面の側から僕の方針をいふと、選擧は飽まで眞の民意を反映せしめて民選の實を擧げるのが目的であるのみならず、選擧干渉云々の問題は、僕の赴任以前のことだから、そんな事實があつたかどうかは分らない、そんな露骨的な干渉は恐らく風聞に過ぎまいだらう……他面の側から僕の方針をいふと、選擧は飽まで眞の民意を反映せしめて民選の實を擧げるのが目的であるのみならず、選擧干渉云々の問題は、僕の赴任以前のことだから、そんな事實があつたかどうかは分らない、そんな露骨的な干渉は恐らく風聞に過ぎまいだらう……他面の側から僕の方針をいふと、選擧は飽まで眞の民意を反映せしめて民選の實を擧げるのが目的であるのみならず、選擧干渉云々の問題は、僕の赴任以前のことだから、そんな事實があつたかどうかは分らない、そんな露骨的な干渉は恐らく風聞に過ぎまいだらう……他面の側から僕の方針をいふと、選擧は飽まで眞の民意を反映せしめて民選の實を擧げるのが目的であるのみなら

青年倶樂部の騷ぐのはお門違ひ

府政の運用に支障は無い 京畿道當局は語る

仁川府內務主任が約五ヶ月も缺員のまゝ今日に至り後任選定を御稟々事務の繁雜を生ずるに鑑み、長官を招待して後任者の選擇を依頼した旨が三、四人もあつたと稱し、こうなると鄭氏に戰闘の小博から鄭氏の不法暗命で閣の小博から鄭氏の不法暗命で

仁川府の稅制整理

府協議會で一問題か

府の遙拜式では仁川高女生徒が奉賀歌を合唱するはずであつたが、その後これは取止めとなつたので府では代りとして四日入港した仁川丸のラッパ隊派遣を非公式に交渉中である。

地主打合會

振威郡道議形勢

候補者七名に達す

忠北納稅好績

慶北果樹收穫高

金組出張所新設

仁川府の稅制整理

府協議會で一問題か

地主打合會

振威郡道議形勢

候補者七名に達す

忠北納稅好績

慶北果樹收穫高

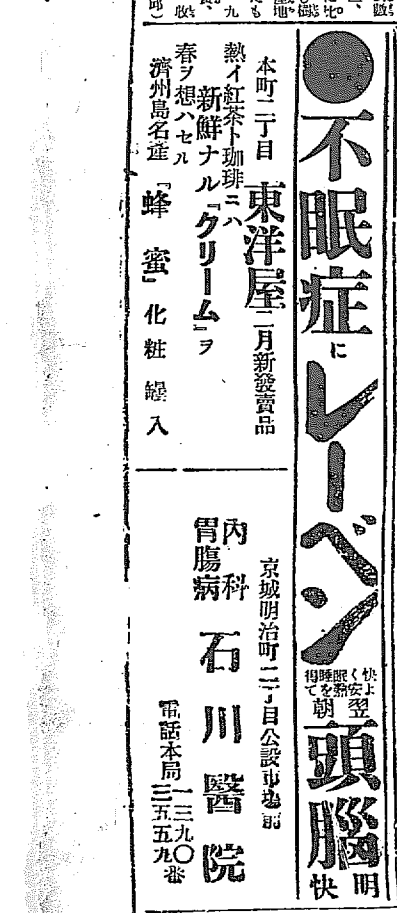

紙上放送

○釜山附近地内の支那人が鴨綠江に煙草をしたのは太平洋戦争の時で懲罰に堪へずと無線電代表者が我警察署と地方事務所へ陳謝した

○

新義州府内に一時流行した流感がこの程下火になつた道衛生課の調査によると入口二萬三千中患者五百余名を算した

○

平北警察部武道の実績古は四日で終了し五日納会をなし官永部長は挨拶者銃剣所部七名に感謝の辞を述べた

○

安東縣六番通第二区支那人熊貫蔵氏は去る三日夕暮三名の匪賊に襲撃され目分は安那官銃で応戦したが彼の匪へ戦人犯人を銃殺しまるが彼の匪へ戦人犯人を銃殺しまるから張減せ賊なら金を出せと凄文句を並べたので家人は驚いて付近所に訴へ出でた安東署で取調べた結果この者は山東省生馬縣(?)出身(?)といふ七前科の者で金欲しさの出鱈目脅迫と判つた

○

釜山府庶務課地方課では廿八日から幸能庶務課長の指揮で地方事務所の庶務課員を以て三月三日まで各部課用の罫紙指導者殺一十五名に帳簿簿冊等の調べを為す

○

慶尚北道宇和鑑製名神字者生れの武田藤吉(?)は長男清太郎(?)と背負ひ釜山駅へ保護観ひに出た

○

太郎慶察署では鉄生向上の徹底を期する一策としてコンクリート鑑慶芥容器普及の目的で着手中である、従来の木製品は価値三ヶ銭余りで腐朽しかつその

西鮮地方

平北道評議戦

混戰の狀態

義州は三氏鼎立

新義州は加藤氏の獨舞臺

三月實施される平北道評議員選挙の戦況は次の如くである、平北道は新義州府と郡部に分れ郡部は混戦状態に陥つてゐるが州府は定員六名の内三氏が候補したと傳へられる新義州は李、趙氏は當選確実と評されてゐるがこれはすでに際接部落府協議員選挙に当選した経験をはじめ多数の公職を有してゐるからこの上部評議員に選出されても十二分に資格ある事が出来ないからと選挙地盤から眺めると依然として現議員の黄酬河氏(?)の形である、新義州では新たに前古淵氏(?)張益河氏が候補を宣し古淵氏は前月選挙運動を中心として面殷の戸別訪問を開始し他の立候補に一大恐慌を與へ殊に前古淵氏では李氏(?)と共に選挙運動の形で李氏の選挙運動を妨害する為の

文藝界

奇しき一の傾向（承前）

楠田敏郎

久しく沈默してゐた樂壇が、驀然として起つたのは好い。が、あの「藝術なる愛人」はすこし女壁と綴が違い。私は、しかし、その作品を讀んでいふのではない。あの態度は、讀んでから否定するにはおよばないほど、愚を極めたものである。

勿論雜誌社が

あゝした風に久米正雄氏の失戀問題と、目覺ましい氏とを拵いて來て、それで一體なに樂を掘らうとするものには違ひないが、もし松岡氏が、眞に藝術なる藝術家であつたら、あの宣戰に立脚するか、ら擊を感じるかして、筆を擱したはずである。私は「ざまを見ろ」久米氏が、その事件を描いて、失戀作家など呼ばれ、得意然たる態度のあつたのさへ、私は苦々しく思つてゐた

松岡氏の愚はその上を行く

ものである。氏は、その愚をおこさうとするにあたつて久米氏の作品に、實在の世界で嘲笑された人々の世のから き風にもゐるなり得はわが子を謗らんがためとこしへにかゝる心の纏足をうしなはざれと母は願れるのだといつてゐた。が、その氣持ちは、他の方法によつて叫らすべきであつた。敢て小說を藝術道具に使用せんとする松岡氏の態度を絕しるのである。それだけで、松岡氏を否定してもさうかたくなな行爲ではないと、私は信じてゐる。

母びとわれよ

中原　鍛子

喜びもまた悲みもいちにんのわが子沒をみなもとゝする

愚はくは神よ母なる我をしてつまづかしめず鞏らしめ給へ

◇

人の世のからき風にもゐるなり得はわが子を謗らんがためとこしへにかゝる心の纏足をうしなはざれと母は願れる

大衆文學家の一人として私

もまられて來たが、驀進、感ずるところがあつて、なるべく大衆ものは書くまいと決心した。そして、大衆文學からはなれた立場に身を置いて樂へると、および、その作品を讀むと、何うも遺憾なる世界をあるきつゝあるやうに見へる。もとく大衆文學が世の中から歡迎され、それが著者らしい驛で生れて來たのは、文學の作品、いふところの創作が、一體からあかれた樂だつた」

もつと民衆的ものもつと

興味中心なもの、もつと平明で興味なもの、あ、傷しないもの、と強行）

海外寫眞ニュース

お前は世界を征服するんだよ……愛犬イム、ウエヂングン君、さもあらう君はアメリカ洲太平洋艦隊司令官ウエヂングトン海軍の令息である

三億九千餘萬圓

週給實に二百五十萬圓也

米國一年の映畫費

日本を初め英、伊、佛、獨の映畫の現況と比べて驚嘆の餘に驚かされる

ムツソリニ首相

【ローマ特電】伊太利ミラン市の伊タリー朝鮮銀行總支配人のピタルガ氏は今年四伊太利に於ける最大の映畫會社の經營者たるユーシー、アイを買收し、これが爲ピタルガ社の總資本金は一億五千萬リラに增大した。ムソリーニ首相はかねてから同會社の振興に關して非常な力瘤を入れてゐた事とピタルガ會社のこの挙は、伊太利の映畫の振興に絶大な効果あるものとなし政府から五千萬リラを補助金として同社に交付した。今回ピタルガ社の買收したユーシー、アイは伊太利國內に於て直營する常設の映畫は百五十で、この館は政府の補助金を受けて國產映畫を上映する事になるのであるから、アメリカ映畫に取つては一大痛手であらう

◇映畫界の振興に補助

◇伊太利映畫會員募集

本邦最初にドラマリーグとして大正十年創立された大阪俳優團の大阪新聞社の大阪新聞社の大阪毎日新聞社の大阪朝日新聞社の大阪市北區本庄村何十八番地大阪演劇聯盟事務所（設會式記念講演、四月午後二時より開催大內工場、新新舞踊講堂で開いた。

◇矢田右大臣氏（山梨家）內地旅行中伊豆道後溫泉にあそんでゐる

◇松村瑛子氏（俳人）霞州より一句。

蹴立てるスケート舟と光る島

新らしい出版物

直觀の自然科學

酒井　市郎著

幾何學が紀元前三百年の古い歷史をもちながら今日の幾何學或は數學に於て著しき新事實の發見されないのは西洋文明が徒に感理のみを外弄でその本體を忘れてゐることによる、茲において東洋文化がその思想として現識する偉大なる眞理の本體を西洋文明の型によつて捕捉しもつて眞理を一般普通的認識に改造して萬人に提供すべく研究の結果を發表した近來著者の親切に趙導してゐる。一冊の內容は緒論、空間論、時間論、運動論、萬有引力論、四次元論の六章二百四頁、獨逸ハンス、ドリーシュ博士の批判によつて光輝おのづから燦然たるものがある。（二圓）東京市外和田堀町自然科學會

◇我等（二月）既はれた白人（如是閑）北京の食窮問題とその救濟（二月）二十錢東京市中込區原町（伊藤武雄）火の鞭井と家族制度（中村義之助）ルカッチと彼のマルクス主義批評（デボーリン）蘆笛（富田碎花）ヤ近國家と支那の革命、其氣盛作現の政治現象その他（五十錢東京神田錦河岸）

◇紅梅同人紅雪店

▲桔梗（二月）思出新たなる內藤鳴雪先生の一周忌について蘇會員の感表（二月十錢東牛込區原町）▲文化かその思想として現識する偉大なる眞理の本體を西洋文明の型によつて捕捉しもつて眞理を一般普通的認識に改造して萬人に提供すべく研究の結果を發表した近來著者の親切に趙導してゐる。一冊の內容は緒論、空間論、時間論、運動論、萬有引力論、四次元論の六章二百四頁、獨逸ハンス、ドリーシュ博士の批判によつて光輝おのづから燦然たるものがある。（二圓）東京市外和田堀町自然科學會

◇新時代（二月）二十錢東京市外麻布三十番地二十三番地▲新春（四月）二十錢東京市外麻布三十番地二十三番地

◇日本思想（二月）二十錢東京市中込區原町（伊藤武雄）火の鞭井と家族制度（中村義之助）ルカッチと彼のマルクス主義批評（デボーリン）蘆笛（富田碎花）ヤ近國家と支那の革命、其氣盛作現の政治現象その他（五十錢東京神田錦河岸）

◇紅梅同人紅雪店

▲桔梗（二月）思出新たなる內藤鳴雪先生の一周忌について蘇會員の感表（二月十錢東牛込區原町）▲文化かその思想として現識する偉大なる眞理の本體を西洋文明の型によつて捕捉しもつて眞理を一般普通的認識に改造して萬人に提供すべく研究の結果を發表した近來著者の親切に趙導してゐる。一冊の內容は緒論、空間論、時間論、運動論、萬有引力論、四次元論の六章二百四頁、獨逸ハンス、ドリーシュ博士の批判によつて光輝おのづから燦然たるものがある。（二圓）東京市外和田堀町自然科學會

◇新時代（二月）二十錢東京市外麻布三十番地二十三番地▲新春（四月）二十錢東京市外麻布三十番地二十三番地

佛國藝術賞

昨年度の佛國藝術賞の受賞者は音樂に關する研究文を著述した二人の學者に決定して先頃三年フラン殖興られたこの賞金受領者の一人は「佛蘭西キリスに於ける音樂大家評傳」を著したヘンリーエキスペール氏他一人はコモリエルのコメディーの中に音樂と題する評論文を出したジュリアン、チエルソー氏である。二人とも佛蘭西に於ける有名な音樂評論家である。エキスペール氏は音樂研究者協會の創立者で古典音樂に通じチエルソー氏は本年七十才の老學者で樂壇フランクの弟子で作曲にも優れた才能を持つてゐる人であるといふ。

佛國藝術賞

昨年度の佛國藝術賞の受領者は音樂に關する研究文を著述した二人の學者に決定して先頃三年フラン殖興られたこの賞金受領者の一人は「佛蘭西キリスに於ける音樂大家評傳」を著したヘンリーエキスペール氏他一人はコモリエルのコメディーの中に音樂と題する評論文を出したジュリアン、チエルソー氏である。二人とも佛蘭西に於ける有名な音樂評論家である。エキスペール氏は音樂研究者協會の創立者で古典音樂に通じチエルソー氏は本年七十才の老學者で樂壇フランクの弟子で作曲にも優れた才能を持つてゐる人であるといふ。

南鮮俳句大會

期日變更さる

鎭海朝鮮會主催南鮮俳句大會は來る十一日天長節正午より鎭海高等女學校作法室に南鮮俳句大會を開く。規定次の通り

日時　二月十三日正午より

場所　鎭海女校作法室

會費　金五十錢

題　鶯合せ、三句、雪月花、春合せ、三句、

席題　鶯合せ、三句、雪月花、春合せ、三句、

會費　金五十錢、出吟だけの場合は期券二十錢封入のこと

選者　機關誌「かさみ」選者

投句所　鎭南鎭鎭高砂町朝鮮會

一　學一句（冬草選）以上十日締切。投稿は鎭南原島鎭上南面郵プラ吟社（冬草選）以上十日締切。投稿は鎭南原島鎭上南面郵プラ吟社

界一　句（柳月選）雜詠十句五句（六山人選）春の田（柳月選）二月五句（正綠選）二月五句（柳月選）雜詠十句

龍山榎會（三笠居）

機卷に百引き入れて冬の蛍　四井　氷江

雪近く又國となり冬の雲　四井　氷江

氷江の見えて野路や冬の雲　瑞郎

軒下の枯草乏し春隣り　無人

くだかれ蹴春待つ草家哉　阿々齋

寄附なりて春待つ草家哉　阿々齋

蜜好好　久波

延びさりし紙詰びあり耳袋　久波

耳袋かけ直したる雷車哉　しげ夫

梁搭る樹のほつれや春荒し　三生

かすみ句會

大田澤楠郎

綱現やいつか出居る河原月　春江

綱現の最中の色へ乘りけり　春江

綱現の陸諸共にふんばりめ　四潮

綱現や川隔て居る村二つ　冷味

綱現や雨長靴ふて蹴蓋へ　郁水

綱現を見て居る山の高さ哉　一硯

綱現や老も若さも共にあり　蓬楠

綱現の夕暮時に及びけり　蓬楠

其中の大きな氷柱折りに鳴　蘇黃

氷柱吹き落したる曙炉哉　夏井

氷柱つかへ除も氷柱哉　李南

枯芝につかへ除も氷柱哉　沙川

磐石を突張り立てる氷柱哉　李南

氷柱彫ちつゝれる月の障子哉　木鶏

肥料農具

特約代理店

智易商　內山好亮商店肥料部

大邱府市電通

電話長一八八五番

振替口座大邱一五九三番

電信略號（ウヤ）又（ヤヤ）〇〇二番

取引銀行　朝鮮銀行

第一銀行

殖産銀行

十八銀行

鮮寧堂肥料販賣株式會社

多木肥料株式會社

多木農工具製作所

秀穂堂式肥料製造所

鮮一堂

朝鮮銀行

總裁　鈴木嶋吉

本店　京城

支店出張所

內地　東京、大阪、大阪西區、神戸、名古屋、大牟田、仁川、平壤、鎭南浦、元山、釜山、木浦、清津、會寧

滿鮮　大連、旅順、奉天、營口、遼陽、撫順、安東縣、鐵嶺、長春、哈爾濱、牛莊、天津、上海、青島、浦鹽斯德

米國　紐育

支廳　新嘉坡

有ノ業務ニ關シ其他內外國爲ノ地ニ爲替振替先百之ヲ

便秘と下劑

四五日にわたり便通がない場合は種々な障害を來す。汎發性には頭痛眩暈、惡心嘔吐、不眠、局所性には腹部緊張、鼓脹、肺及心臟の壓迫等其主なものであつて、こんな時にはラキサトールの應用が最も安全である、即ちラキサトールは永時の服用に適し且つ副作用及習慣性なき最も理想的下劑であつて他品の追隨をゆるさないものである。

新下劑ラキサトール

說明書、實驗報告書に大阪道修町株式會社塩野義商店より贈呈す。

鷄餌

安價　多年園印配合餌

精米麥、飼料　澤浦精米所

內科　小兒科

外科　花柳病

仁川　松本醫院

齒磨スモカ

のみのコバタ

白い黑いを拭ふより は三日使つて見りやわかる

定價　十五錢　煙草店にあり

受驗戰

新しき

付近の級に立つ若き諸君の意や如何

復習に立ち

必勝

を何人も如何なる生徒の人に

ノーション

一ぷくのれこと忘れるな

頭のポンヤリシタ時

頭のクシヤクシヤ

頭の疲れ

ヤて原稿

む時

直て

ツバ・ユキコ

御園

飯の中の、自分に見惚れる程美しく之が私の理想です

其理想がいつも味ふ嬉しさで使つてゐるのが御園です

御園白粉

トモエ石鹼

營業商標

トモエ石鹼

東京丸見屋商店

純良にして最も廉價

國產の權威として既に定評ある優秀生產の餘力を利用して專ら經濟を主眼とせる新製品なり

◎ミツワ石鹼

即ち、◎ミツワ石鹼に及ばざるは其價格に觀るも既に當然の事なれども、而も他の何物に比するも遙かに純良の品質を有して、價格は最も低廉なり用ひて中途に溶崩れず、極めて長保するを以て、特にお德用向、經濟專一の純良石鹼として推奬す。

（新發賣トモエ石鹼）

ミツワ石鹼
ミツワ家庭藥
ミツワ健齒藥
ミツワ椿油
肝油ドロップス
ミツワ甜那鹽菊酒
ミツワ人參菊酒
ミツワ局方菊酒

發賣元

東京市日本橋區櫻町四丁目
藥種・酒類・石鹼・雜貨品・小間物問屋
商號　丸見屋商店
東京市下谷區二長町　營業所
振替貯金口座東京七一〇番　電話浅草特長（三三七八一）（六二七九一）番

福榮商會卸部

釜山榮町二丁目三番地

電話信（ク）又ハ（ヤ）電話長（八九八八）番
郵便信フサン、サカエマチフクエ　電話（七〇〇八）番
私書函一四番　振替京城二九番

淨めの雪を冒して 總裁宮の御檢分

關屋次官を御帶同の上 淺川御陵完成す

【東京電報】淺川御陵所工事も四日を以て完成したので大喪使總裁の關屋宮殿下には降り積む雪をものかは五日午前九時關屋宮内次官杉浦陵墓課長を伴はれ自動車にて一路多摩御陵に赴はせられ地上のあらゆるけがれを清めんと雪もなく降りしきる雪空に淡ぼんやりと名殿の如く淨かぶ新御陵を仰ぎ御檢分遊ばされ午後一時御歸還遊ばされた

【淺川電報】朝からひつきりなしに降りつゞいた雪に淺川地方は多摩陵はじめ野も山も民家も總ておほはれて林野局巣山村出張所附近の山に面した御所などは五、六寸も積り近年にない大雪である、夜に入つて多摩陵から武蔵にかけての電線がつくや降りつもつた大雪は一度白銀を敷いたやうに輝き渡り何ともいへぬ莊嚴なる感じを與へた、雪は夜に入つてやゝ小降りとなつた

野も山も 多摩陵も 白銀に輝き ていや莊嚴

【東京電報】東京の雪は午後に至り益々激しく降りしきり午後三時頃には二寸あまりも積つたが靖國御殿の御臨幸をはじめすべての觀音は白雪を以ておほはれ邦内の雪景色と相まち淨潔の別天地と化し莊嚴の氣ひし〳〵と身に迫る感を與へてゐる

私立各學校の遙拜式

【東京電報】東京高等普通學校、普成專門學校、延禧各專門學校、その他中等程度各私立學校では明日來賓職員等を開きて七日御大葬當日は午前十時から遙拜式を行ふはずであるが時間關係等は各校毎に相違しおるもそれ〴〵盛大にかつ嚴肅裡に執行する由

御苑に六花爛漫

淨衣を纏ふて遙拜

來たる七日御大葬當日の時には全鮮各地において遙拜式を擧行せられるが就職は就學上大喪中といへども喪を服せず又御大葬當日に參列する就職は喪章を附せない事になつてゐるから京城府主催の遙拜式に服はる就職も淨衣を用ゆる由

工を急ぐ訓練院の遙拜式場

目下工を急ぎつゝある訓練院の京城府遙拜式場はすでに半の工程を終へ本日中には竣工の豫定であるが既報の如く時間相當では參拜者も間に合はずなるものとなつたので從つて式場は極めて簡素なものである

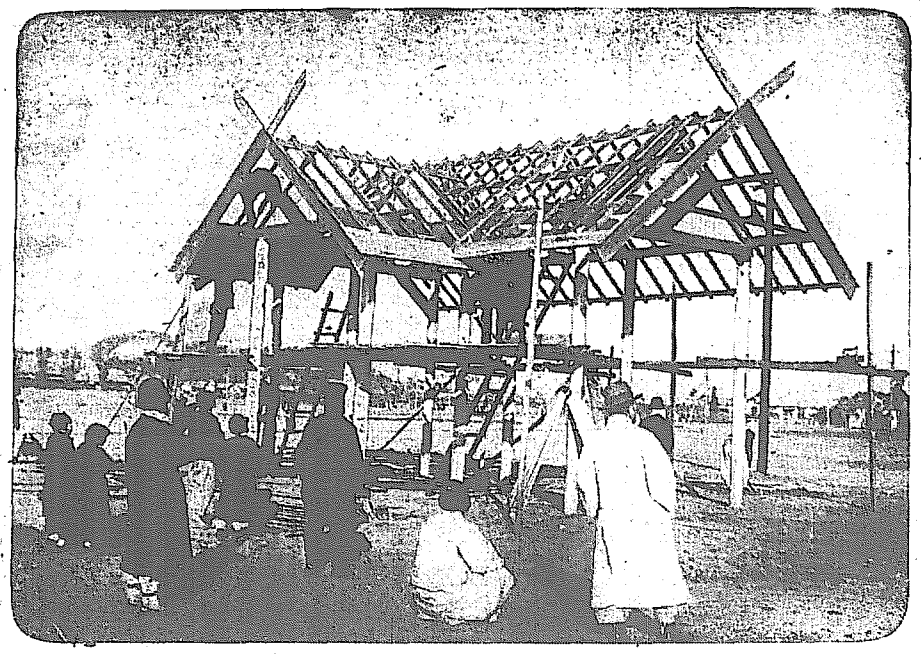

暴行事件起訴さる

第二疑獄も取調べ進行

【東京電報】國會議員外一名にかゝる市會議員暴行事件は五日裏地方裁判所中島檢事の再度の召喚により起訴猶予となり白となり無罪として起訴されたなほ東京ガス事件と市電、參議院とにかゝる所謂第二の疑獄事件については近く中島檢事が主任となり大活動をなす事となつた

英油組合の横領事件發覺

前主任花井啓次ら 本町署に引致さる

本町署では去る二日府内某方面より黄金町四丁目より前京城英油組合主任花井啓次氏なる男を引致すると同時に目下奥警部係で横領罪に取調べをすゝめてゐる

事件の内容は四千余圓

横領事件が發覺したものである、聞ち前記花井が組合主任として在職中自己の金策と稱し數回に亘り組合が各地石油販賣店より受取るべき石油、揮發油、機關油等の代金に組合が運搬所のライジングサン石油會社に支拂ふべき代金を昨年五月頃より擅に流用して横領費消したもので、高木組合長が合計四千圓の非違が發覺したものである、

發覺と同時に

同時に早くも風を喰つて逃走行方を晦ましてゐたため内部側の偵察に一臂を來してゐたのが組合側よりの捜査

乘車賃が

一年中に百六十萬圓

過去五年に亘る京電の收入調べ

電車の乘客（賃金）を

調べてみると一年度に百五十一萬千圓、十二年度に百六十萬三千圓、十三年度に百五十八萬五千圓、十四年度に百五十六萬四千圓、十五年度に百六十四萬圓で十二年度には百六十萬圓を突破し十三年以後減收であつたが昨年は百六十四萬圓と新しコードを作つた、尤も十二年は十月に開通

乘客（賃金）を

確めて行くと過去五年間の京城府内電車の乘客は年度の增減加と共に年々非常な勢ひで增加して行くが過去五年間の乘客は百五十萬人出が多かつたゝめであるが事變以後は年々減少の傾向にあるが昨年は百六十萬人に達したので自然乘客數の減少に伴へて乘客の減少に伴へて自然乘客數の減少に伴へて乘客の減少に伴へて自然乘客數の減少に伴へて乘客の減少に伴へて

夢に狂ふ (12)

吉井勇作　多田殷三畫

隣棧敷（四）

『やゝ、しばらく……。』

喜久次は舞台を上げて見ると、それは過年あたり時々友達の邸宅や料亭に呼ばれて、謡曲方々を泳ぎ廻つてゐた時分、紋付の面白いところから謡が見えないと淋しい位いつも呼んでゐた喜久次といふ芸妓だつた。

『どうなすつたの、先生。近頃ちつとも呼んで下さらないぢやありませんか。』

『あゝ……。僕はね……。』金縁眼鏡を起したり、やめつちまつたし、遊蕩ともなるべく変装はないことにしてしまつたんだよ。』

『おや、おや、ひどいお見限りやうね。』

喜久次は二十四といふほんとの年よりは二つ三つ若く見える美しい顔を、無ゆるかちよつと淋しさうに暗くしながら、

『それはさうとあなたは何時だかかいてやるつて約束の絵を、まだかいて下さらないのね。』

『絵をかいてやる……。そんな約束をしたかね。』

『あら心細いわねえ。あれほど度も約束したのに……。』

『さうかい。そいつは済まなかつたな。』

『全く済まないわ。もつともその時はあなた一人でウヤキの……何とかいつたわね……あの瓢戸物の面白い徳利の瓶に入つてゐるの……。』

『あゝ、キング。オブ。キングスだらう。』

『あゝ、さう、さう。……キングオブ、キングス……あれを大抵あなた一人で飲つちまつて、ずゐぶんよつてゐらしつたんだからそれでゐらしやらないのも無理はないのよ』

『あゝさうか。あの時かい』

『えゝ、あの時……。あの時あたしはすゐぶんあなたを介抱して上げたわ』

『さうかい。僕はちつとも覚えてゐないよ。』

と、喜久次はちつと哲夫の顔を見詰めながら、二三度目ばたきをしたかと思ふと、涙ぐんだやうな感じ顔になつて、

『まあ、ちつとも……。』ほんとにあなたつて方は心細い方ねえ。あたしゐんなに一生懸命介抱して上げたのに……。』

通用各種 パイオリン尺八 マンドリン及ハーモニカ楽器一切 以上各別規則教授 月謝金五十銭 東京麹町区中島七〇 大日本楽器蓄音機会

東京名物 京ちかみ堂家の御祝事御引菓子

と、喜久次はほんとに心から感つたやうに少しひつとしたやうな顔をした。

『あら……あたし面倒を出していつてゐるんぢやないわ。』

といつたきり、黙つて俯向いたまゝちつと火鉢の灰を見詰めてゐたが、暫くすると不図顔がついたやうに顔をあげた。

親切第一 きりのや京洗店 京城旭町一電本四〇九〇

慢性尿道病 淋病にもよりませうが後部慢性淋病の根治は何日を要し費用は何程かゝりますか（鎮閑生）

答＝後部慢性尿道淋とても狭窄の程度や膿の量の程度で違ひますがまづ二ケ月はかゝりません。費用の問題ほどの医院にも内規はありませうが要するに技術料といふものは定例や正札とは性質をことにしますから事情を述べて誠心を御求めになつたら内規の範囲は出来るはずです（皮膚科渡邊博士）

亀頭の腫物

【問】廿五歳の者一年前より亀頭の根に粟粒大のものが出来て時々それが疼くれた様になりますがすくによくなります。いたくもかゆくもありません。どうしたものでせうかあつても差支ありませんでせうか（心配生）

答＝ヘルペスか鼠蹊部淋巴腺炎かも知れませんが何れにせよ心配のないもので放置して差支ないと思ひます（皮膚科渡邊博士）

肺病か

【問】廿五歳の女一ケ月ばかり前突然胸部の痛を感じ咳嗽三十九度におよび身体に疲労を覚え頭痛を感じ食欲減退し痩せました感冒と思ひましたがその後服薬の効かず疲労も減じ痛みはなくなりました。咳は時折出ますが痰は出ません（西大門廿五歳女）

答＝御咳嗽を見ると結核か無論安心のやうに考へられますが、診たゞでないと確たる診断は分りません。咳もなく痰に喀血が出る位ならば遊離菌をとつて安部にしてなられたら宜ろしいでせう（内科小見科吉田博士）

小便が近い

【問】本年廿歳の女ですが一年前から腰に小便が近くて困ります五分位に一度づゝ出ます身体は丈夫を見受けません最も就床後起床までには夜中一二度しか参りません何卒にか良状があるのでせうか御教示に手当て等を（初音町政子）

答＝腎臓病でせう。腎臓病の病氣、膀胱病、糖尿病等の有無を検査してお覧ひなさい。御機嫌の食物をさけ、常に分量を食を主とし、もし神経質のお子さんでしたら、アルゼンフェラトーゼ（アルゼンブルトーゼ）の飲み薬をお用ひになつたらよからうと思ひます。温泉も有効でせう（内科小見科吉田博士）

紙上病院

圍碁新局（五）

先互番選　黒四　白四

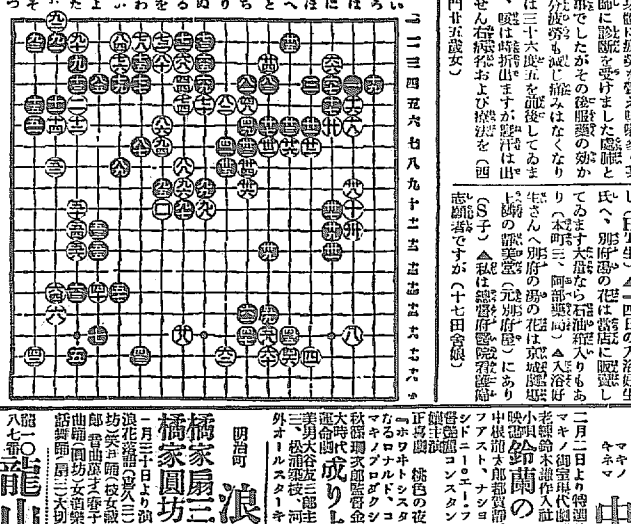

黒十　白十

黒十一　白十一

黒十二　白十二

黒十三　白十三

黒十四　白十四

黒十五　白十五

黒十六　白十六

黒十七　白十七

黒十八　白十八

黒十九　白十九

黒二十　白二十

黒二十一　白二十一

黒二十二　白二十二

黒二十三　白二十三

黒二十四　白二十四

黒二十五　白二十五

黒二十六　白二十六

黒二十七　白二十七

黒二十八　白二十八

黒二十九　白二十九

黒三十　白三十

黒三十一　白三十一

黒三十二　白三十二

黒三十三　白三十三

黒三十四　白三十四

黒三十五　白三十五

黒三十六　白三十六

黒三十七　白三十七

黒三十八　白三十八

黒三十九　白三十九

黒四十　白四十

黒四十一　白四十一

黒四十二　白四十二

黒四十三　白四十三

黒四十四　白四十四

黒四十五　白四十五

黒四十六　白四十六

黒四十七　白四十七

黒四十八　白四十八

黒四十九　白四十九

黒五十　白五十

讀者欄

ちやんに　軽妙ばかり　聞下さる方あり

ありませんでせうか、相撲御贔屓しします（櫻井町一の一岡田）▲卵酒の内、赤ある子なき御方にこの三月蕨粥等の血統正しき男子貰はれたしの（知恵生）▲新しい蕨粥世の人は蕨粥の指図、その他は知人の周旋が多数の様です（徳）▲全鮮カルタ競技大会がありますか（京城の秋風）▲蕨粥この三ケ月間の現況如何（仙田生）▲多分二月廿日頃蕨粥でやる事になるでせう（科風會は川口新氏、竹添町三ノ二三○）▲蕨粥は藤田氏、一郎氏、南山町一ノ一六村雨育はありません（徳）▲太平通附近に温突一軒借受けたし（H生）▲四月の入浴好生氏へ、別府湯の花は蕨粥に贈呈してあります太鼓なら花神経入りもあり（本町三、阿部興）▲入浴好きさん（別府の湯の花は京城

京城日報 夕刊
発行人 京城日報社 印刷人 同上 印刷所 京城日報社 発行所 京城日報社

いつもに變らぬ
酒藏
仁川
深見酒藏場

いよいよけふ北京で 基礎案を全般的に

「絶對平等」の説明を求め

時期尚早なものは排除する

日支交渉と芳澤公使

【北京四日發電】五日開かるべき日支交渉第三回會議は關稅問題を繼續附議する筈の處豫定を變更して支那政府提出の基礎案を全般的に商議する筈なるが芳澤公使は會議の劈頭絶對平等の要求につき顧維鈞氏より詳細な説明を求むべく支那側が英國の租界還附提議の機會を利用して時期尚早なる要求を固執するに於いては意外の暗礁が發生する虞れあり交渉の前途必ずしも樂觀し得ぬ

主權抵觸は 悉く撤廢

支那基礎案の眼目

租界回復は漸進的

【北京四日發電】北京政府が日本側に提示した、日支通商條約改訂の基本的大綱の内容は概略に附せられてをるが要するに關稅定率制定と共に關稅自主權を實行する外、治外法權、租界回收に關しては漸進的回收を期し先づ日本人の内地雜居に就ては支那の法制の現狀に鑑み定期の猶豫期間を置くこと等を以て總て從前の不平等なる語句を撤廢を要求すといふのが太眼目だと確信する

再開勸告

英國勞働評議員會から

【ロンドン四日發電】イギリス勞働評議員會は支那國民政府外交部長陳友仁氏に電報を送りイギリスとの交渉を繼續すべきことを切に勸告した

失敗ではあつたが 新對支策の一頁

英國の特權放棄は

直接日支改訂交渉に迄及ぶ

【北京四日發電】漢口事件解決のため英國が北京政府に支那租界撤廢の第一歩として租界還附を列國に提議したのは世間は英國の誠意を認めたのは世間は英國の誠意を認めたのは世間は英國の誠意を認めた

不敵のサーベル強盗
昨夜南大門に現はる
消防署隣りの鮮人雑貨屋を襲ひ
洋刀を突きつけて脅迫強奪す
犯人又もや逃走

店先に客が居るのに
大膽極まる脅迫
恐怖に身慄ひして
◇……被害者金永植語る

サーベル強盗に襲はれた金永植氏は語ること左の如し

『寒い夜でしたから戸を閉めようとしてゐたのです。その時二人の男が入つて来て、一人は戸口に立ちはだかり、一人は私の前に立つて、「静かにしろ、騒ぐな、金を出せ」と言ひながら洋刀を突きつけました。私は驚いて「何を」と言ひ、その男の顔を見ようとしましたが、その男は黙つてゐるのです。私は

婦人と家庭

良妻賢母とは

忍従屈服の謂でない

早稲田大學教授　帆足理一郎

（中）

いふまでもなく如何に矛盾不公平に考へてればとて、長き傳統によつて低減した習慣は一朝にして除去するとは出來ない。男性が女性に對して軽蔑者となつたのも深い理由と根據とがあつたに違ひない。自分の生活資料を、自分の体能經濟組織によつて、強力優に優る優勢であつた男性が女性に優つて自己の個性を發揮し、自己の權利を高くし、果ては女性をして其能力を十分に發揮せしめ、其權威下に服從せしむるに至つたのも蓋し必然な理であらう。傳統を重んずる論者が良妻賢母主義を固執するのもこの間の理によつてである。

蓋しあゆるものは、優劣に逢すれば反動を惹起する。男をして強者たる感を我まゝとならしめ、女をしていよ〳〵弱者に陥れる良妻賢母主義は、當然逆の反動を持たなければならない。この反動は今更論を俟ねる必要もなく、すでに何人が眼よりあつかつて來てゐるものである。自由戀愛といひ、男女平等といひ、皆これに外ならないすでにイブセンによつて揭かれたノラの思想感覚は、これを肌に感覚するものである。

然し、かく男の束縛から離れ、家庭の束縛から脱して、自由解放の天地にさまよはんとするのは決して女の安住の地ではない。あくまでも反動である。一家もつて解き去れば、夫婦にある女性が一種我まゝ、解放を思はれる男性と同様になつてしまうとすることに外ならない。しかもこの我まゝ、解放は男性の思想傾向によつて惹起されたものであるから、あくまで女性が我まゝ、解放をならうとすれば、今度は逆に男性が屈從服服を強いなければならなくなるであらう。

蓋し、自分の子供を養育しやうとする母性的感覚は、これを肌に感覚するものである。

あるかぎは男であつて、自分の子を生み育てしやうとする感は出來ない。男女二人の關係が相密に強い、深い結合を持つものである點から見れば一夫一婦の生活は、最も適當なものであるとだけはいへるであらう。若夫在平理論を根據から一夫一婦を基本のものとして說いて來てゐるものさへもある。所謂女性の落つべき感情は、能なる振舞に過ぎない。平等論自由戀愛主義ではなく、どうしても夫にとつては良き妻であり、子供にとつては良き母であることであつう。戀愛なる自由戀愛主義でもなく、戀愛なる良妻賢母主義が考へられなければならない。

然しこれは第一に男性を今の我まゝな根據から脱下することを必要とし、第二に女性が現在の服從から離れることを必要とする。

然して男性を愛することを必要とし、第三に女性が現在の服從から脱下することを必要とする。

然して男性を愛することは、夫婦間の愛情を強くし、夫婦の結合を強くし、夫婦の結合を強くし、夫婦の結合

利下協議
京城でも
九日より正式に決定
預金利下げ
東京組合銀行の
株式
大新逢に百圓
躍に本值
後場
地場
株式
外米關稅撤廢と
東相場
地場
生糸低落の原因
今井五介
朝鮮殖産銀行
豆粕
綿糸布
砂糖
麥粉
米穀
朝鮮下旬美績
朝鮮信人金
朝鮮惱み
朝鮮米
吳勝の請原因
京城
チリチリ高
正米
株式
朝米
地場
後場
下費成
大新底意穩健
躍に本值
大新逢に百圓
株式
曾我御禮
田中
親戚
同丸
友人治
同平
特効藥
丸
酸素
仁川
病院
ヤマヨ
ヤマヨ
ヤマヨ